

1 **Planta de Cobertura**
1 : 75

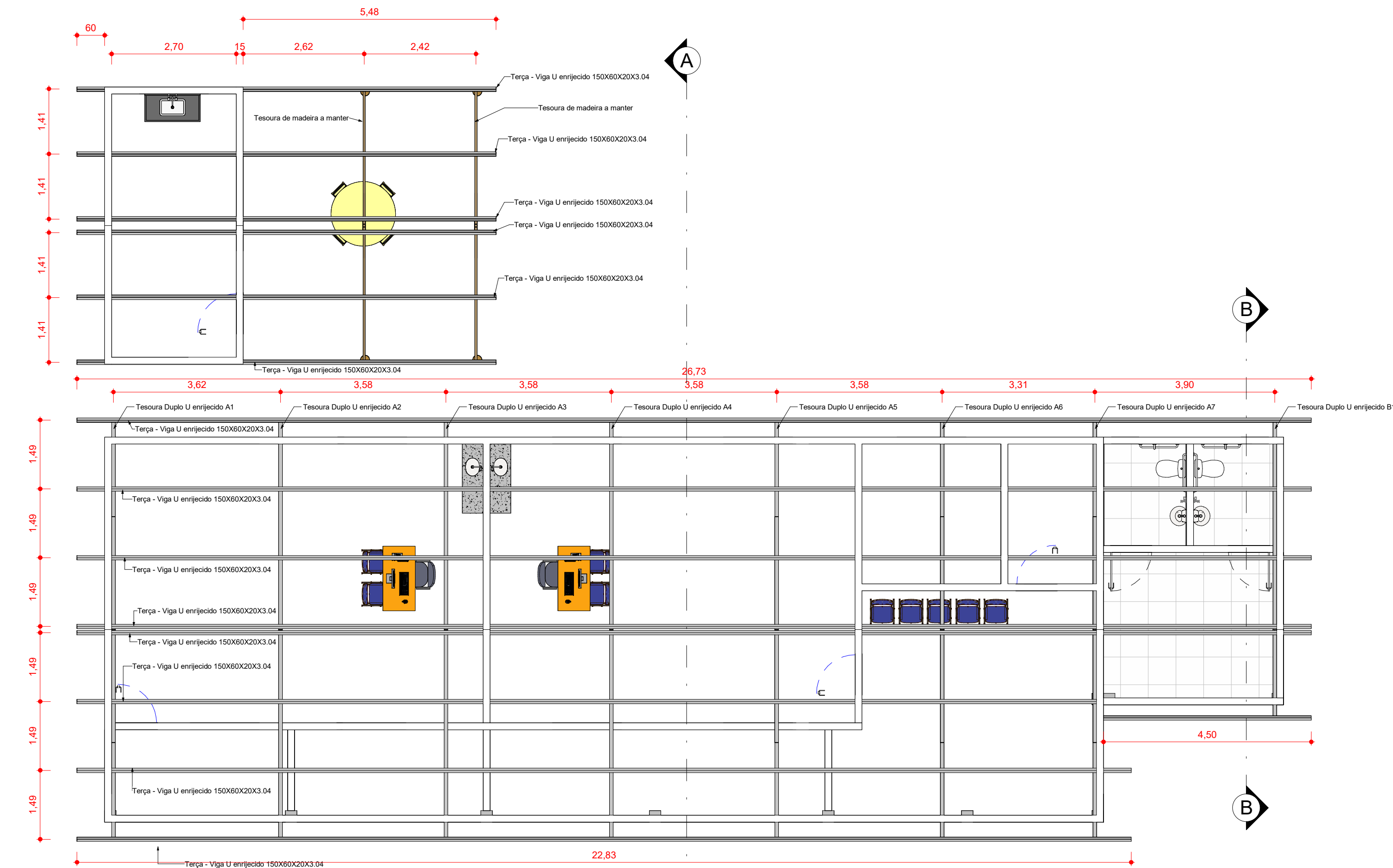

2 **Planta Locação de estrutura metálica**
1 : 75

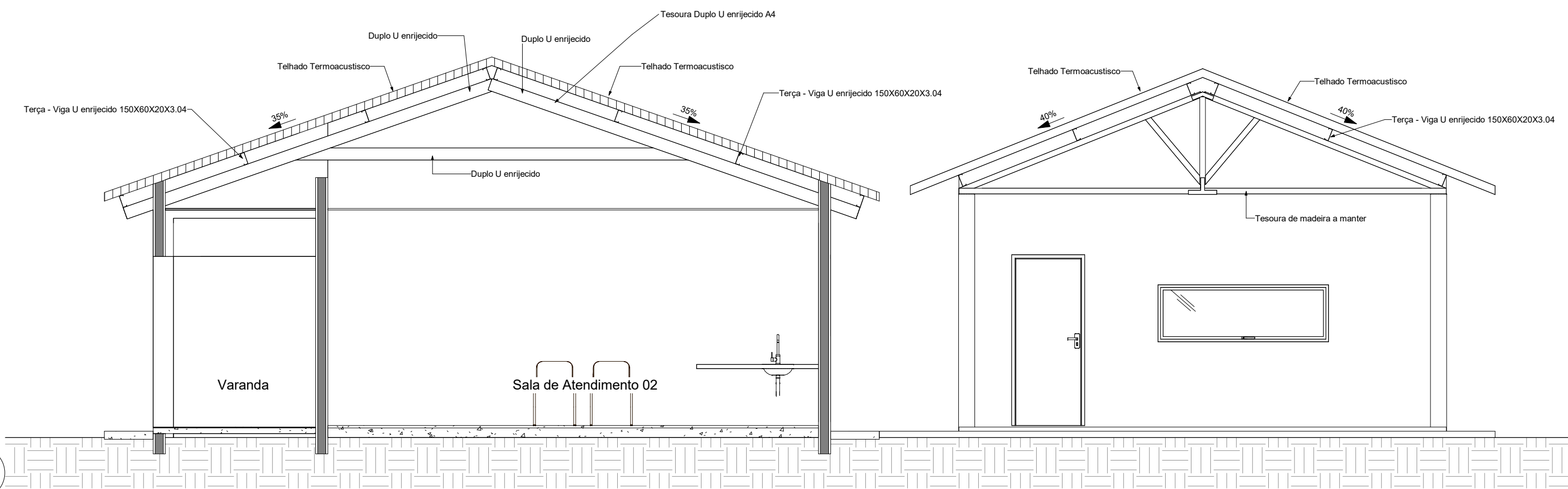

3 **Corte A-A**
1 : 50

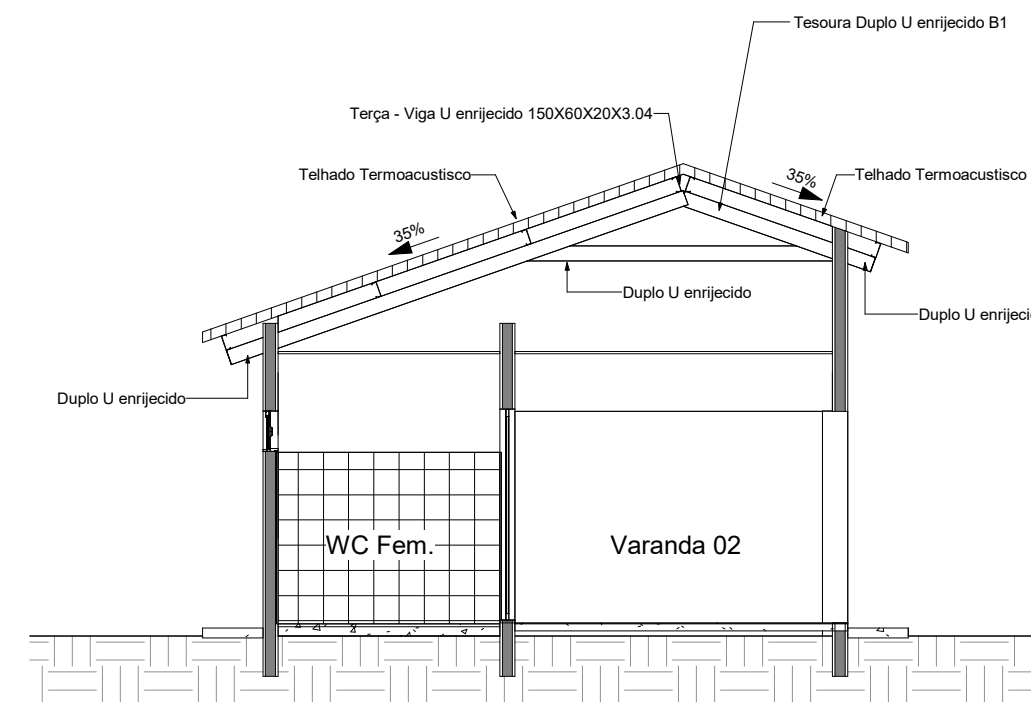

4 **Corte B-B**
1 : 75

Quantitativo de Duplo U enrijecido		
Comprimento	Quantidade	Tipo
2,00	1	Duplo U Enrijecido
3,15	1	Duplo U Enrijecido
4,80	15	Duplo U Enrijecido
4,85	3	Duplo U Enrijecido
4,90	4	Duplo U Enrijecido

Quantitativo de Terças		
Comprimento	Quantidade	Descrição
3,59	3	Terça - Viga U enrijecido 150X60X20X3.04
4,50	1	Terça - Viga U enrijecido 150X60X20X3.04
9,08	6	Terça - Viga U enrijecido 150X60X20X3.04
22,08	1	Terça - Viga U enrijecido 150X60X20X3.04
22,83	2	Terça - Viga U enrijecido 150X60X20X3.04
26,73	5	Terça - Viga U enrijecido 150X60X20X3.04

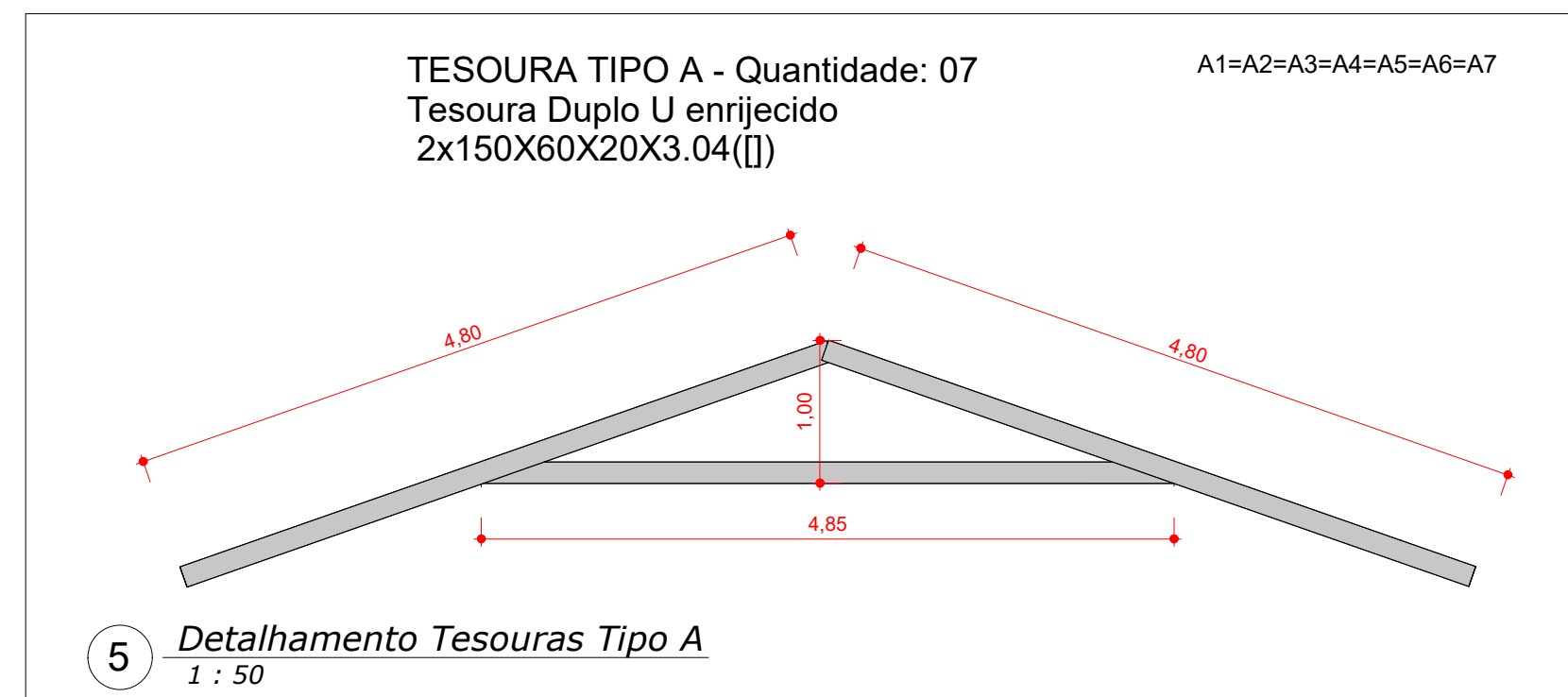

5 **Detalhamento Tesouras Tipo A**
1 : 50

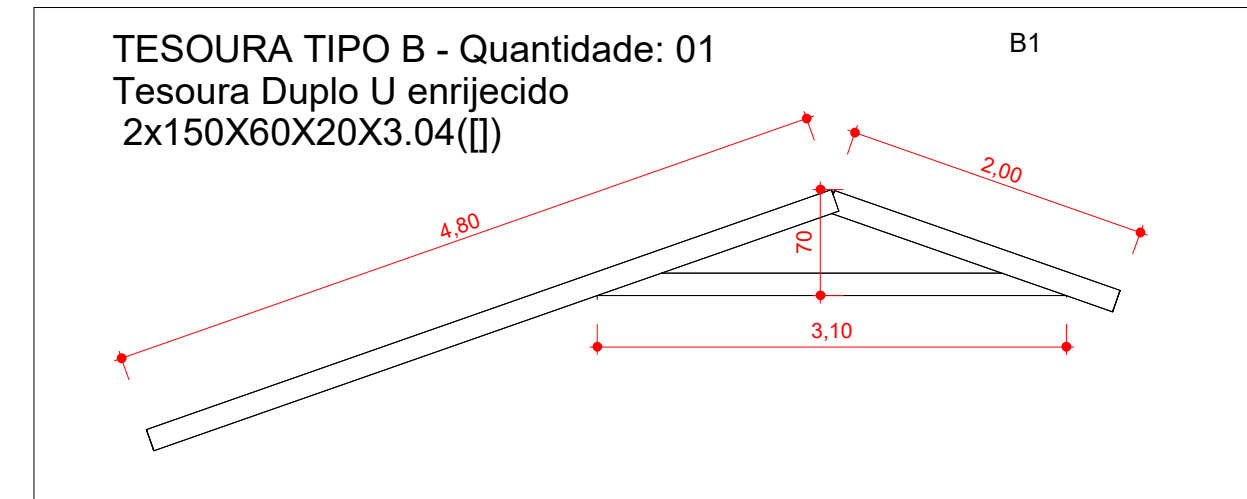

6 **Detalhamento Tesoura Tipo B**
1 : 50

ÁREA DE COBERTURA PRÉDIO PRINCIPAL: 259,67 M²

ÁREA DE COBERTURA PRÉDIO SECUNDÁRIO: 70,37 M²

ÁREA DE COBERTURA TOTAL: 330,04 M²



ESTADO DE MATO GROSSO
PREFEITURA MUNICIPAL DE VILA BELA DA SS. TRINDADE
ADMINISTRAÇÃO 2021/2024
SETOR DE ENGENHARIA
Rua Dr. Mario Correa, nº 452 – centro CEP: 78245-000 Tel: (65) 3259-1136

ASSUNTO: **PROJETO ARQUITETÔNICO**

Responsável Técnico:

SERGIO DE MELLO SANTOS
Engenheiro Civil
CREA: MT 039458

PROPRIETÁRIO: Prefeitura Municipal de Vila Bela da Santíssima Trindade-MT
OBRA/SERVIÇO: REFORMA DA COBERTURA DO PSF DA COMUNIDADE CANTÃO
ENDEREÇO: Comunidade Cantão - Zona Rural
Latitude: 15°28'51.27"S; Longitude: 60°78.11"O

CONTEÚDO: Planta de Cobertura; Planta de locação de estrutura metálica; Corte A; Corte B; Detalhamento Tesouras Viga-caixão

DATA: Dezembro/2023

DESENHO: Sergio de Mello Santos

REVISÃO: 00

COTAS: metros e centímetros

ESCALA: INDICADA

FOLHA: 1/3